Die eRechnung in der Praxis bei KMU in Deutschland

2. FeRD Konferenz

1. Oktober 2015, Berlin

Dr. Ulrike Beland, DIHK



Bürokratiekostenindex

(Januar 2012 = 100)

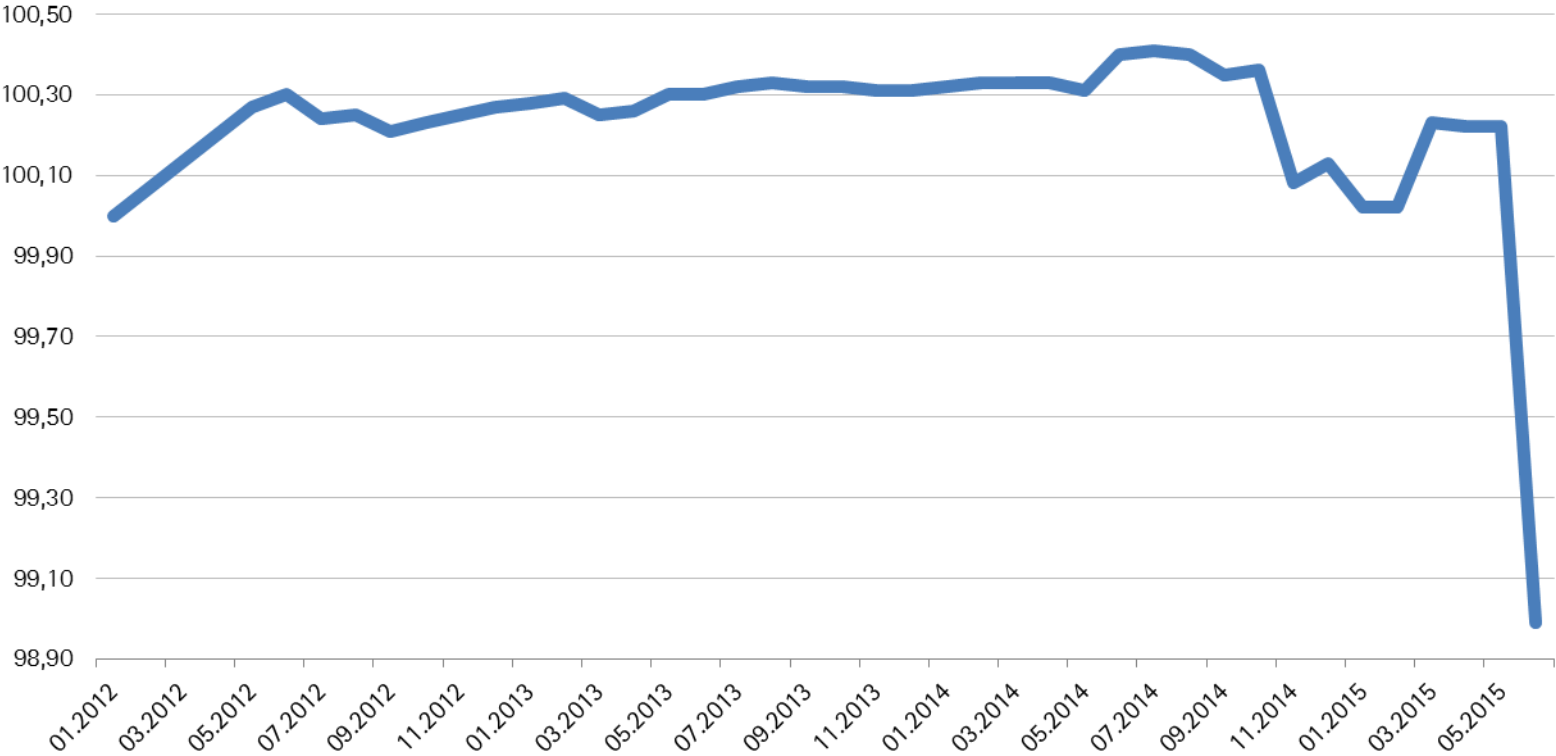

Quelle: destatis, Bundesregierung



Veränderung des Erfüllungsaufwands für die Wirtschaft

in Mio. Euro jährlich

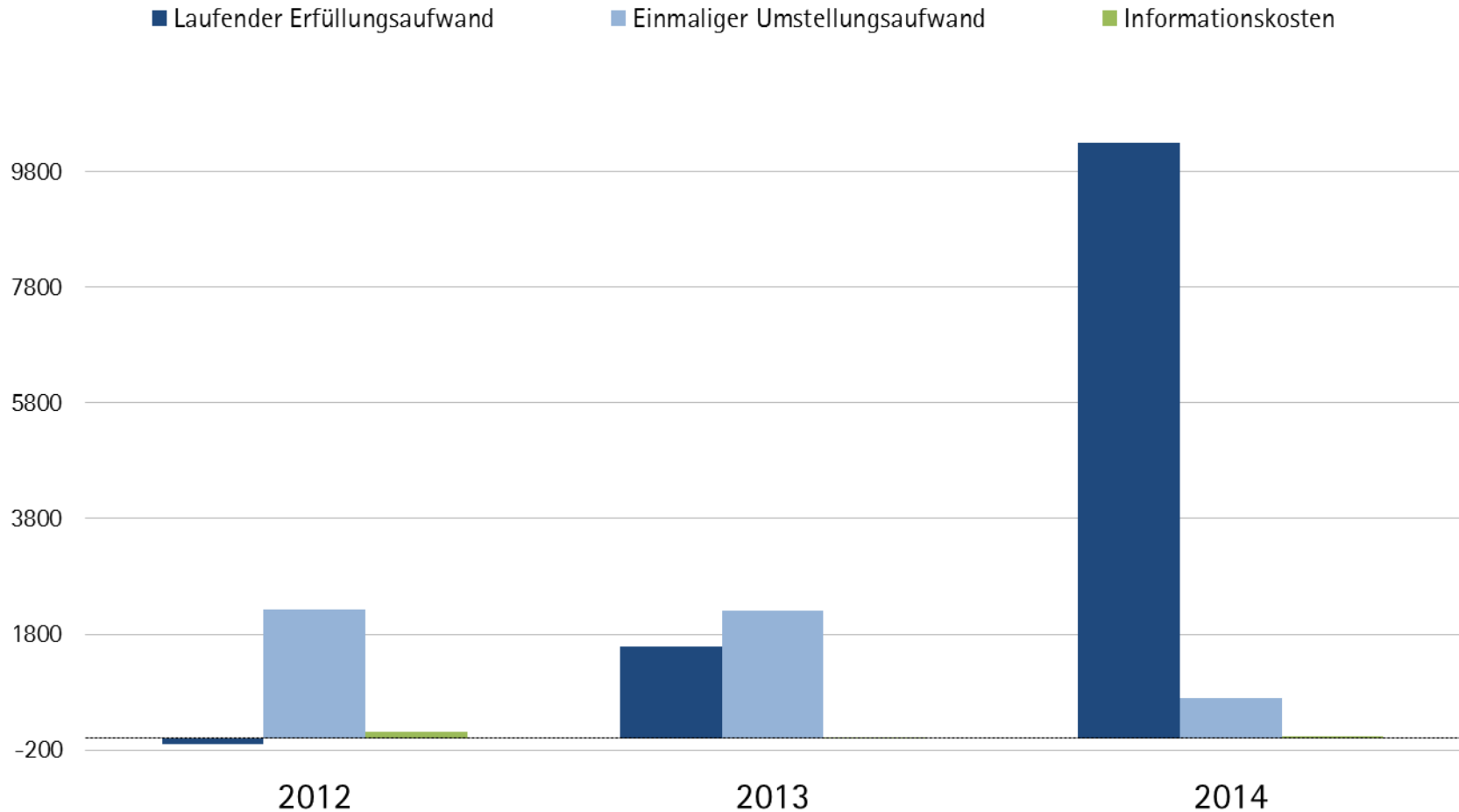

Quelle: destatis, Bundesregierung

Die zehn kostenintensivsten Informationspflichten der Wirtschaft (in Mrd. Euro)

Quelle: Statistisches Bundesamt, 2014



Umfrage

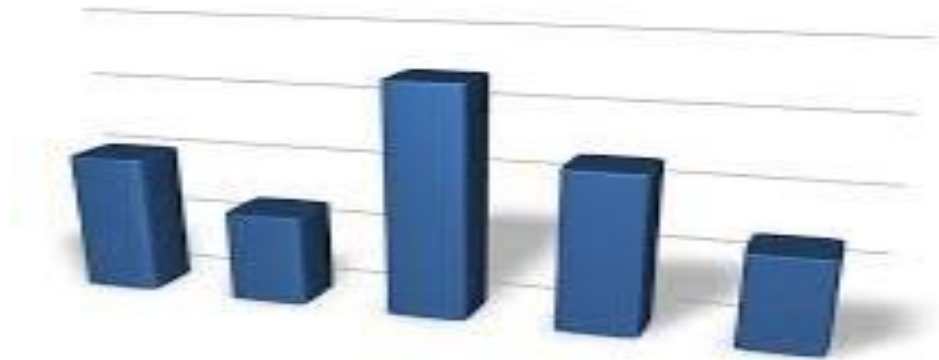

- Verunsicherung über die Handhabung elektronischer Rechnungen
- Aufwand elektronischer Aufbewahrungssysteme
- Unsicherheit über revisionssichere Aufbewahrung
- Misstrauen gegenüber der Finanzverwaltung
- Am Ende wird doch Papier verlangt? oder: Am Ende steht das gläserne Unternehmen?



... ist das KMU-gerecht?

Braucht man alle diese Verfahren und eine Dokumentation von ...

1. Dokumentationen in Bezug auf das Unternehmen und das organisatorische Umfeld
2. Beachten rechtlicher Grundlagen
3. Einweisen der Mitarbeiter in Digitalisierungsverfahren
4. Dokumentation und Beschreibung der eingesetzten Hard- und Software
5. Dokumentation der Zuständigkeiten während einzelner Verfahrens-Prozesse
6. Dokumentation der Kontrolle des Verfahrens



„E-Rechnung, Scannen und Archivieren“

„E-Rechnung mit ZUGFeRD“

Steuerberatung, Finanzverwaltung, IT-Unternehmen

Wie sieht die Praxis der E-Rechnung aus:

- nach wie vor großer Informationsbedarf
- ... vor allem bei den größeren kleinen Unternehmen (11- 50 MA)
- ... vor allem in den Branchen IT/Medien, Industrie und Handel

Wo liegt der größte Informationsbedarf:



1. bei der Technik
2. beim Umstellungsprozess und bei rechtlichen Risiken
3. nicht: bei steuerlichen Risiken



- Sind noch viele Frage von umstellungsbereiten Unternehmen offen: ja, aus Sicht der Veranstalter (75 %)
- Können überhaupt alle Fragen geklärt werden? nein, aus Sicht der Veranstalter (nur 50 % sieht Bedarf für weitere Informationen)
- Wie weit ist der praktische Weg zur E-Rechnung in KMUs?



„Bechyne-Duha-kresba“ von Ludmila Kovářová, Wikimedia Commons. Lizenziert unter CC BY-SA 3.0 über Wikimedia Commons - <https://commons.wikimedia.org/wiki/File:Bechyne-Duha-kresba.png#/media/File:Bechyne-Duha-kresba.png>

Fragen, Anregungen, Hinweise?

Dr. Ulrike Beland, DIHK

Tel.: 030 20308-1503

E-Mail: beland.ulrike@dihk.de

Bereich Wirtschaftspolitik, Mittelstand, Innovation
Referat Koordination Wirtschaftspolitischer Positionen,
Bürokratieabbau



Deutscher
Industrie- und Handelskammertag